Juni 2025

GEMEINDE BLATT

www.kirche-apolda.de

Ev.-Luth. Kirchengemeinde
Apolda | EKM

Mir aber hat Gott gezeigt, dass man keinen Menschen unheilig oder unrein nennen darf. (Apostelgeschichte 10,28)

Liebe Leserinnen und Leser!
Essen Sie gern Insekten? Oder gekochte Hühnerbeine? – Falls Sie diese Frage mit NEIN beantworten, liegt es eventuell daran, dass Sie in Mitteleuropa beheimatet sind. Bei uns ißt man halt keine Insekten usw.

So ähnlich muss es sich für Petrus angefühlt haben, als er in das Haus von Cornelius, einem Römer – für ihn einen Heiden – ging. Man pflegte keinen Umgang miteinander, u. a. auch deshalb, weil Heiden komische Dinge aßen, z. B. Schweinefleisch. Das galt als „unrein" also schmutzig und igitt. Als Jude sollte Petrus darum auch keinen Menschen besuchen, der nicht selbst Jude war. Aber er empfängt eine Vision Gottes: Vom Himmel herab kommt ein Tuch mit Tieren, die nach geltendem jüdischem Gesetz als unrein galten. Petrus verweigert das Essen erst, aber Gott entgegnet: „Was Gott rein gemacht hat, das sollst du nicht unrein nennen" (Apg 10,15). Danach macht Petrus sich auf zu Cornelius.

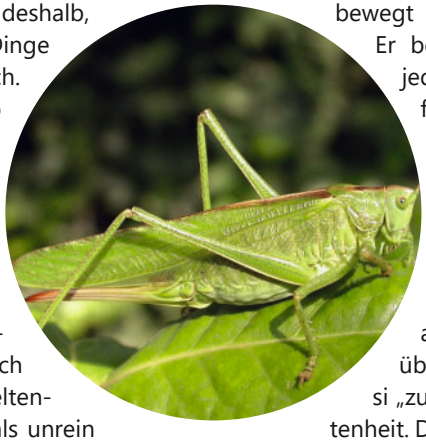

Er folgt darin dem Geist Jesu. Jesus ging ja selbst zu sozial „unreinen" Leuten: Kranken, Huren, psychisch Auffälligen und Kriminellen. Bei solchen Menschen einzukehren und mit ihnen Umgang zu pflegen, hieß ja, sich mit Sündern, Unheiligen, Unreinen „gemein" zu machen. Ein altes Wort: „sich gemein machen" mit etwas. Das bedeutet: genauso sein wie die, mit denen ich mich abgebe, mich selbst beschmutzen und darüber unrein werden.

Die Geschichte von Petrus fasziniert mich, weil Gott ihm hilft, seine kulturellen Vorurteile zu überwinden. Er öffnet ihm die Augen, bringt ihn in Bewegung und Begegnung mit dem Haus des römischen Hauptmanns Cornelius. Dort im Haus bewegt er das Herz von Petrus. Er begreift und bekennt: in jedem Volk gibt es gottesfürchtige und gerechte Menschen.

Mit unserem Monatsspruch aus der Apostelgeschichte sehen wir: Kulturelle und soziale Vorurteile lassen sich überwinden. Es gehört quasi „zur DNA" der ersten Christenheit. Die ersten christlichen Gemeinden entstanden durch Überwindung völkischer, kultureller und sozialer Barrieren. Sie führten Juden und Heiden, Sklaven und Freie, Frauen und Männer zusammen.
Diesen Mut zur Begegnung mit „fremden" Menschen wünsche ich Ihnen am Beginn der Ferienzeit.
Und ich empfehle: Insekten. Frittierte Mehlwürmer oder Heuschrecken schmecken gar nicht schlecht!

Ihnen allen eine gesegnete Sommerzeit!

Ihre Pfarrerin Dr. Böhm

Wir halten die Lutherkirche offen!

Foto: Bergmann

In der Woche halte die AGHs Frau Rödiger und Frau Pfestdorf die Lutherkirche für Besucher und Besucherinnen offen. Wir suchen noch Menschen, die diesen Dienst am Wochenende tun. Sie sind erste Anlaufpunkte für Auskünfte zum Kirchengebäude, dem Kulturprogramm und Gemeindeleben. Die „Schichten" sind jeweils zwei Stunden lang (13-15 Uhr und 15-17 Uhr). Eine Liste liegt für jeden Monat aus.
Ein Einweisung (Wo ist das Licht? Was ist neu? Wer stellt aus? usw.) findet am **2. Juni um 17.00 Uhr in der Lutherkirche** mit Roberto Bergmann statt. Wenn Sie daran nicht teilnehmen können, melden Sie sich gern trotzdem!

Pfrn. Dr. Böhm

Viele Gründe, ein Segen

Die Zugänge zum Glauben verändern sich und unsere Kirchengemeinde geht mit. Wir laden Menschen zur Taufe ein. Dafür bereiten wir gemeinsam ein Tauf-Fest vor.
Das Tauf-Fest bietet die Gelegenheit, die Taufe als Gemeinschaftserlebnis zu feiern.
Es soll auch Menschen entlasten, die selbst keine Feier organisieren können. Nicht jeder hat die Möglichkeit, große Feste auszurichten. Wir helfen dabei. Wir können mit dem Tauf-Fest auch miteinander essen, trinken, Kontakte knüpfen und einander erzählen, was es bedeutet, getauft zu sein. Ob Kind oder Erwachsener – Taufe gilt jedem Lebensalter.

Das Fest ist für den **Sonnabend, den 20. September 2025** (Thür. Weltkindertag) geplant. Zu einer ersten Planungsrunde laden wir interessierte Familien am **Montag, den 16. Juni um 18.00 Uhr ins Gemeindehaus** ein. Sie können auch gern über das Kirchenbüro Kontakt aufnehmen. Sagen Sie es bitte auch weiter.

Bildquelle: Luther-Verlag GmbH, Bielefeld

Pfrn. Dr. Böhm und Team

16. Thüringer Adjuvantentage in unserer Region

Vom 13. bis 15. Juni finden in Niedertrebra und Umgebung die Adjuvantentage statt. Als Adjuvanten (lat. Adjuvare = ‚helfen'), prägten Bauern und Handwerker seit dem 16. Jahrhundert das musikalische Leben auf dem Land. Rund 250 Jahre alte Noten belegen, welch reiche Musik die Gottesdienste in den Dorfkirchen schmückte.

Im Festkonzerte erklingen Werke von G. A. Benda, J. G. Krebs, G. Ph. Telemann und mehr. Die Tage werden begleitet von Kirchen- und Orgelerkundungen, Ausstellungen, Vorträgen, Instrumente-Basteln, Kindermusical sowie Kaffee, Kuchen, Bratwurst etc.

Der regionale Festgottesdienst mit viel Musik findet am **15. Juni um 10.00 Uhr in der Kirche Niedertrebra** statt mit Chor- und Instrumentalwerken aus dem Adjuvantenarchiv u.a. von Johann Georg Wernhammer und Johann Gottfried Krebs (Kantate: „Barmherzig ist der Herr"). Es musizieren: Barbara Cramm (Sopran), Kantoreien und Posaunenchöre Apolda und Bad Sulza, Regionales Projektorchester unter der Leitung von Barbara Cramm, Kantorin Ines Peter und Kreiskantor Mike Nych. Die Predigt hält Regionalbischöfin Dr. Friederike Spengler.

Zum weiteren Programm siehe:
www.adjuvantentage.de

Der besondere Gottesdienst

Am **1. Juni** erzählt Pfrn. i. R. Christiane Eckert im G**ottesdienst um 10.30 Uhr in der Martinskirche** von ihren Erlebnissen in Mto wa Mbu in Nord-Tansania. Sie war im Februar wieder zwei Wochen dort und berichtet von den neuen Projekten der „Stiftung Bildung gegen Armut". Die Stiftung unterstützt u.a. einen Kindergarten der evangelisch-lutherischen Kirchgemeinde Makuyuni in der Nord Maasai Provinz in Tansania. Die KG Apolda unterstützt die dortigen Projekte mit einer jährlichen Spende im Rahmen des 2%-Apells unserer Landeskirche.
Herzliche Einladung!

Pfrn. Dr. Böhm

Gemeindefahrt nach Mühlhausen

Foto: wikipedia

Vor 500 Jahren war Mühlhausen ein Zentrum des Deutschen Bauernkrieges. Der Reformator Thomas Müntzer wirkte hier als Prediger und wurde zu einer der führenden Figuren der Aufstandsbewegung. Um diesem besonderen Geist nachzuspüren, laden wir am Sonnabend, den **28. Juni nach Mühlhausen** ein.

Programm:

- Abfahrt: 8 Uhr am Schlossplatz in Niederroßla
- Stadtführung durch das historische Mühlhausen auf den Spuren Thomas Müntzers und der Bauernkriegsbewegung
- Besuch der Landesausstellung „freiheyt 1525 – 500 Jahre bauerkrieg" mit einzigartigen Exponaten und multimedialen Installationen zur Geschichte des Bauernaufstandes
- Gemeinsames Mittagessen in einem traditionellen Thüringer Restaurant (Selbstzahler)
- Zeit zur freien Verfügung in der malerischen Altstadt

Heimkehr: gegen 20 Uhr
Kosten: 50 € pro Person (für Busfahrt, Eintritt und Führungen)

Anmeldung: bis zum 15. Juni 2025 im Gemeindebüro Niederroßla (03644-555713) oder per Mail bei unserer Büromitarbeiterin (antje.bauch@ekmd.de)

Ich freue mich auf einen erlebnisreichen und informativen Tag in Mühlhausen mit Ihnen.

Pfarrerin Christin Drexel

Exaudi, 01.06.

09.00 Uhr CA Gottesdienst | *Dr. Böhm*
10.30 Uhr MK Gottesdienst mit Tansania-Bericht und AM | *Dr. Böhm*
14.00 Uhr OR Gottesdienst | *Dr. Böhm*

Do., 05.06.

09.30 Uhr Advita Gottesdienst | *Dr. Böhm*
10.30 Uhr AdG Gottesdienst | *Dr. Böhm*

Fr., 06.06.

10.00 Uhr PS1 Gottesdienst | *Dr. Böhm*

Pfingstsonntag, 08.06.

09.00 Uhr CA Gottesdienst | *Robscheit*
10.00 Uhr LK Gottesdienst mit Konfirmation | *Dr. Böhm*

Pfingstmontag, 09.06.

17.00 Uhr Garten kath. GZ
Ökumenischer Gottesdienst | *Pomm, Dr. Böhm*

Trinitatis, 15.06.

09.00 Uhr CA Gottesdienst | *Dr. Böhm*
10.00 Uhr Niedertrebra zentraler Gottesdienst Adjuvantentage | *Kühne*

Do., 19.06.

16.00 Uhr Haus FG Gottesdienst | *Dr. Böhm*

1. So. n. Trinitatis, 22.06.

09.00 Uhr CA Gottesdienst | *Dr. Böhm*
10.30 Uhr MK Gottesdienst | *Dr. Böhm*

Do., 26.06.

15.00 Uhr LK Schuljahresabschlussgottesdienst Ev. Grundschule | *Blume, Dr. Böhm*

2. So. n. Trinitatis, 29.06.

09.00 Uhr CA Gottesdienst | *Rehder-Geßner*
10.30 Uhr MK Gottesdienst | *Rehder-Geßner*

3. So. n. Trinitatis, 06.07.

09.00 Uhr CA Gottesdienst | *Dr. Böhm*
10.30 Uhr MK Gottesdienst mit AM | *Dr. Böhm*

Regelmäßige Veranstaltungen

Christenlehre im GH | *Dr. Böhm*
Mittwochs ab 14.30 Uhr Ankommen; 15.15 Uhr – 16.30 Uhr Kernzeit mit Thema, Imbiss und Segen
Eingeladen sind Kinder aus dem Grundschulbereich bis hin zur Klasse 6.

Konfirmanden | *Dr. Böhm*
Mo., 15.30 - 16.30 Uhr GH

Kirchenmusik | *Nych*
Mo., 18.30 Uhr MK Posaunenchor
Di., 19.30 Uhr GH Kantorei | *Cramm, Nych*
Mi., 19.00 Uhr GH Orchester | *Lieberknecht*
Do., ab 14.30 Uhr Ev. GS Kinderchor (14.30 Uhr Kl. 1+2, 15.00 Uhr Kl. 3+4)
Mi., 17.00 Uhr GH Jungbläser | *Dr. Schwarz*
Do., 20.00 Uhr GH Vokalkreis
Jugendchor (im Aufbau) - Interessenten bitte bei mike.nych@ekmd.de melden

Mi., 04.06.

14.00 Uhr GH Senioren-Spielenachmittag | Krieg, Galiffé
19.00 Uhr LK Vernissage Ausstellung Monika Neumann „Schräge Vögel, Bunte Welten und allerlei Getier“

Do., 05.06.

19.00 Uhr GH Frauenkreis: Eva Gast referiert über die Möglichkeiten der Tagespflege

Mi., 11.06.

19.30 Uhr OLK „Jazz trifft Romatik - Romantische Entfaltungen“ - Konzert mit dem Trio Böhmer / Greisinger / Quinn

Mi., 18.06.

14.30 Uhr GH Seniorenkreis | Galiffé
19.30 Uhr OLK „Paris retour“ - Konzert mit dem Akkordeoduo Akkorat (Karol Geßner und Sabine Könke)

Fr. 20.06.

17.00 Uhr LK Sommerkonzert der Musikschule „Johann Nepomuk Hummel“

Sa., 21.06.

17 - 22 Uhr LK Fête de la Musique - Eröffnung in der Lutherkirche mit dem Jugendorchester der Musikschule, Ensemble TonArt, Liedertafel Mellingen und Kreiskantor Mike Nych (Orgel)

Bild: Monika Neumann

Mi.,25.06.

19.30 Uhr OLK „Die Saiten der Welt- von Nordschweden bis Südindien“ - Gitarrenkonzert mit Krishn Kypke

Do., 26.06.

18.00 Uhr kath. GZ Jahresempfang von Kirchen und Diakonie

Mi., 02.07.

19.30 Uhr OLK „Von Bach bis Swing“ - Konzert mit dem Saxophonensemble Blattsalat

Foto: Dr. Böhm

Konfirmiert werden am **8. Juni (Pfingstsonntag) in der Lutherkirche Apolda**: Henry Kürbs, Sebastian Götze, Anna John, Paul Werner, Elli Pohle, Amélie Sophie Brückner, Finn Buckart. Einige von ihnen stellen hier das Abendmahl von Leonardo da Vinci nach. Das Bild ist bei der Konfi-Freizeit Ende März in Roßbach mit den KonfirmandInnen aus der Johannesgemeinde Niederroßla entstanden.

Filmabend

Bild: wikipedia

Aus aktuellem Anlass – aber tatsächlich schon länger geplant – lädt die katholische Gemeinde für den **5. Juni um 19.00 Uhr** zu einem Filmabend **im Gemeindesaal, Stobraer Str. 10** ein. Wir schauen einen aktuellen Film, der eine gerade vergangene Wahl in Rom thematisiert. Der wahre Titel kann aus rechtlichen Gründen nicht genau genannt werden. Der Eintritt ist frei, Getränke werden angeboten. Herzliche Einladung!

Diakon Daniel Pomm

Kindermusical „Schenk dir was!“ in Eberstedt

Ein musikalisches Geschenk für die ganze Familie

Was passiert, wenn alle nur noch sich selbst beschenken wollen? Dann ist richtig was los - im „Geschenke-Beantragungs-Center“! Dort spielt sich am **Sonntag, dem 15. Juni um 16.00 Uhr** ein turbulentes und mitreißendes Musical ab: „Schenk dir was!“ – mit Texten von Sandra Engelhardt und Musik von Martin Maria Schulte.

Auf die Bühne der **Dorfkirche Eberstedt** bringen das Stück die Kinderchöre der Evangelischen Grundschule Apolda, eine Projektband und spielfreudige Schauspielerinnen und Schauspieler aus Niedertrebra und Umgebung. Die musikalische und inhaltliche Leitung liegt bei Pfarrerin Cornelia Kühne und Kreiskantor Mike Nych.

Das Stück stellt mit viel Witz und Gefühl die große Frage: Was macht Schenken eigentlich aus? Zwischen Pop-Ballade, Slapstick und Revue wird gelacht, nachgedacht - und garantiert mitgesummt.

Eintritt frei, ohne Altersbeschränkung.

Die Aufführung ist Teil der 16. Thüringer Adjuvantentage Niedertrebra. Kommt vorbei und lasst euch überraschen!

Kreiskantor Mike Nych

Unsere Martinskirche glasklar!

Foto: Burkert

Unter dem Motto „glasklar" beteiligte sich unsere Kirchengemeinde am 10.05.2025 an der „Langen Nacht der Museen" im Weimarer Land. Wer Freude am Glasgestalten hatte, war an diesem Abend in der Martinskirche richtig aufgehoben. Beate Burkert hatte kleine und große Glasscheiben vorbereitet, um diese selbständig zu marmorieren. Diese Angebot fand großen Anklang und war zudem der Start für die Aktion „Fenster für die Martinskirche". Dazu gab es Stärkungsgetränke und die Möglichkeit, kleine Präsente zu erwerben.
Die Erneuerung der Glasfenster im Langschiff der Martinskirche ist nicht Bestandteil der Sanierung der Altsubstanz und soll deshalb von der Gemeinde alternativ finanziert werden. Viele der Gäste zeigten wiederholt großes Interesse an der Neugestaltung des Langschiffes und auch an neuen Kirchenfenstern. Deshalb ist die Botschaft jetzt „glasklar": die Vorbereitungen laufen auf Hochtouren, damit im Herbst mit dem Umbau des Langschiffes begonnen werden kann. Und wer persönlich die Fensteraktion unterstützen möchte, eine Spende dafür ist uns immer willkommen.

Bankverbindung:
KKA Eisenach BUKAST Apolda
VR Bank Weimar eG
IBAN: DE 47 8206 4188 0203 0219 39
BIC: GENODEF1WE1
Verwendungszweck:
„RT2301 Spende IBA-Projekt Martinskirche Kirchenfenster"

Ihre Spende wird schnellstens bescheinigt. Vielen Dank.

Volker Heerdegen

Foto: Heerdegen

GKR-Wahl

Wir suchen weiter dringend Menschen, die für die GKR-Wahl kandidieren. Noch ist die Wahl-Liste nicht voll!

Pfrn. Dr. Böhm

Aus der Evangelischen Grundschule

In diesem Jahr begeht unsere Schule ein besonderes Jubiläum: wir feiern unseren 15. Geburtstag! Zu unserem diesjährigen Schulfest im Mai haben wir dies ausgiebig gefeiert. Denn wir blicken dankbar auf die vergangenen Jahre zurück, in denen sich aus einer Gründungsklasse eine ganze Schulgemeinschaft entwickelte. In dieser Zeit durften wir Pädagogen viele Kinder auf ihrem Lebensweg begleiten. Daher freuen wir uns immer wieder, wenn ehemalige Schüler für einen Besuch oder ein Praktikum zu uns zurückkommen.

Es ist uns ein Anliegen, die Schulentwicklung weiterhin im Auge zu behalten und uns zu reflektieren, damit wir stetig wachsen können. Daher haben wir auch ganz bewusst unser zukünftiges Schuljahresmotto ausgesucht: „Du lässt mich wachsen" (nach Psalm 52).

Am **Donnerstag, 26. Juni 2025 um 15.30 Uhr** werden wir die „Blauwale" mit einem Gottesdienst feierlich verabschieden und gemeinsam unser Schuljahr beschließen. Dazu laden wir Sie herzlich in die Apoldaer Lutherkirche ein!

Außerdem wollen wir einem jungen Menschen (zwischen 16 und 27 Jahren) auch in diesem Jahr, die Chance geben, weiter zu wachsen. Wir haben noch eine freie FSJ-Stelle, die wir gern besetzen wollen. Während eines Freiwilligen Sozialen Jahres kann man unseren kunterbunten Schulalltag kennen lernen, sich ausprobieren und am Schulleben teilnehmen. Wer interessiert ist, kann sich bei uns per E-Mail (info@evgs-apolda.de) oder telefonisch (03644-5162281) melden - wir freuen uns auf das Kennenlernen! J

Das Team der Ev. Grundschule Apolda

Foto: Blume

Landessynode der EKM beschloss Fusion

Die Landessynode hat auf Ihrer Tagung am 10. Mai in Drübeck beschlossen, dass der Kirchenkreis Apolda-Buttstädt mit dem Kirchenkreis Weimar zum 1. Januar 2026 fusioniert werden soll. „Alle anderen Versuche und Modelle für ein Zusammengehen der Kirchenkreise fanden in den betroffenen Kreissynoden keinen Konsens und liefen nicht auf die angestrebte Arbeitsfähigkeit hinaus. Die nun beschlossene Vereinigung bedeutet für uns auch die Aufgabe, die Gemeinden und Gremien der betroffenen Kirchenkreise mit der ganzen Landeskirche zu unterstützen", so Jan Lemke, Präsident des Landeskirchenamtes. Der vereinigte Kirchenkreis trägt dann den Namen „Evangelisch-Lutherischer Kirchenkreis Weimar-Apolda" und hat seinen Sitz in Weimar.

Weitere Termine

Blaues Kreuz im Gemeindehaus:
Gruppenstunde Suchtbewältigung **jeden Freitag von 19.30 – 21.00 Uhr**
www.bk-apolda.de; Tel.: 03644 - 55 90 13
bk.apolda@gmx.de

Landeskirchliche Gemeinschaft im Gemeindehaus:
Teenietime: 06.06.2025

Ansprechpartner

Kirchenbüro

Dornburger Straße 4
Petra Schubert: 03644 - 56 26 50
info@kirche-apolda.de
Öffnungszeiten
Die & Fr 10 - 12 Uhr, Do 15 - 18 Uhr
Mo & Mi geschlossen

Mitarbeiter

Pfarrer Thomas-M. Robscheit:
036425 - 89 39 16
robscheit@kirche-apolda.de
Pfarrerin Dr. Susanne Böhm:
03644 - 65 17 720
boehm@kirche-apolda.de
Kreiskantor Mike Nych:
03644 - 83 96 014 mike.nych@ekmd.de
Büro der Kantorei: Jakobstraße 1
Küster Roberto Bergmann:
0177 - 5 44 31 86
bergmann@kirche-apolda.de

ACHTUNG NEUES KONTO!
Zahlungen, Spenden für die Kirchengemeinde Apolda:
KKA Eisenach BUKAST Apolda
VR Bank Weimar eG
IBAN: DE47 8206 4188 0203 0219 39
BIC: GENODEF1WE1
Verwendungszweck: RT2301 ...
(z. B. Kirchgeld oder Spende)

Kirchenkreisbüro

Lessingstr. 32
Amtierende Superintendentin Evelin Franke:
03644 - 65 16 24
evelin.franke@ekmd.de
Jugendmitarbeiter Falk Grosse:
03644 - 51 80 566
falk.grosse@ekmd.de

Förderverein Lutherkirche

Dornburger Str. 4
Zahlungen, Spenden für den Förderverein Lutherkirche:
Sparkasse Mittelthüringen
IBAN: DE32 8205 1000 0163 0125 20
BIC: HELADEF1WEM

Impressum

Herausgeber:
Evang.-Luth. Kirchengemeinde Apolda / Dornburger Str. 4 / 99510 Apolda
Redaktion: Dr. Susanne Böhm / Thomas-M. Robscheit / Volker Heerdegen / Mike Nych, ViSdP: Dr. Susanne Böhm
Gestaltung: Evang.-Luth. Kirchengemeinde Apolda / Auflage: 1.900 Stück
Druck: Weimarlanddruck
Fotos: wo nicht anders genannt: Schubert, pixabay
Titelbild: Petra Schubert

Die aktuelle Ausgabe zum Download finden Sie auf **www.kirche-apolda.de**
Redaktionsschluss: 10. des Vormonats